

5月の行事案内

- 5月1日(土)～5日(水) 9:30～15:00 **クイズラリーに挑戦!**
- 5月3日(月) 10:00～12:00 **ベッコウトンボ観察会②(定員40名)**
- 5月8日(土)～6月6日(日) 9:00～17:00 **野鳥写真展** ※期間中は常時展示します
※雨天時は5/5に延期
- 5月9日(日) 10:00～12:00 ※3月31日(水)まで作品募集中!
ぶち楽しいバードウォッチング② ～季節はもう夏!夏鳥探し～ (定員30名)
- 5月29日(土) 9:30～12:00 **絶滅危惧種を楽しく学ぼう!「ニラ balan 観察会」** (定員30名)※雨天中止
- 5月30日(日)10:00～12:00 **干潟の生き物観察会①** (定員40名)※雨天中止
- 「楽しい俳句教室」、「子どもレンジャークラブ」は会員制のため、参加できません
※表記のない行事の申込みは、原則実施日の2週間前から行います!

※ 特別記載のない行事は、開始30分前から開始時間までに集合・受付を済ませてください。
※ 参加料は無料ですが、ビジターセンター入館料200円が必要です(18歳以下無料)。
※ 双眼鏡は公園で無料貸出しを行っています。

★★土曜・日曜・祝日のイベント案内★★

- ★**バードウォッチング(土・日・祝)(11:00～12:00)**
レンジャーと一緒に公園内を歩いて鳥などの生き物を探します。
(雨天・荒天時や行事と重なる場合は中止します)
 - ★**楽しい工作教室(土・日・祝)(14:00～15:00)(定員30名)**
自然の素材などを使って色々な工作を作ります。
4月は「ポンポンバード」です。予約は3/27(土)開始です。
 - ★**こども あそびのひろば(土のみ)(15:00～16:00)(定員約15名)**
4月から始まる新プログラムです!自然の中で楽しく遊ぼう!
4/3「ツクシさがし」 4/10「ネイチャーゲーム」
4/17「竹馬にちょうせん!」 4/24「グミの実さがし」
 - ★**楽しい紙芝居(日・祝)(15:00～15:30)**
きらら浜の生きものが主人公の楽しいお話です。
 - ★**ビデオ上映(日・祝)(15:30～16:00)**
公園内で観察できる鳥たちの様子や、四季折々の野鳥ビデオを上映します。
- ※イベントの詳細は、ホームページ・フェイスブックをご覧ください。

★お知らせコーナー★

●**新聞掲載** 毎月第一土曜日にサンデー山口「野鳥手帖」で季節の野鳥について連載中です。

*** SHINKO 自然観察会 ***
きらら浜自然観察公園 NPO法人野鳥やまぐち ***

- 住所 〒754-1277 山口県山口市阿知須 509-53 ● TEL 0836-66-2030 ● FAX 0836-66-2031
- ホームページ <http://kirara-h.com/> ● フェイスブック <https://www.facebook.com/kirarahama>
- Eメール kirara-m@gaea.ocn.ne.jp ● 休園日 毎週月曜日(休日の場合は翌日)・年末年始(12/28～1/4)
- 開園時間 午前9時～午後5時 ● ビジターセンター入館料 200円(18才以下無料。20名以上の団体は1名160円)

SHINKO 自然観察会 きらら浜自然観察公園だより

2021年 4月号 No.240



← まだ成熟していない
ベッコウトンボ

4月の見どころは
ベッコウトンボ



← 「べっ甲」
工芸品などに使わ
れるカメのこうら



↑ 成熟したベッコウトンボ



春になると様々な生き物たちが活動を始めます。園内では、4月上旬頃からベッコウトンボが見られるようになります。このトンボは絶滅危惧種に指定されている貴重なトンボで、羽化したばかりの頃は体がべっ甲のような色をしているのでこの名前が付けられました。

ヤゴの間は他のトンボと同じように水中で生活し、春になると羽化してトンボになります。しばらくは近くの草地に隠れて過ごしますが、成熟するとオスは水辺に出てきてなわばりを持つようになります。この頃になると、なわばりに近付いたオスや他のトンボを追い払う姿もよく見られるようになるので、探してみてください。

4月の行事

きらら浜自然観察公園 春まつり



4月29日(水) 9:00～16:00 雨天決行

今年は、新型コロナウイルス感染予防対策をして実施します。
はちみつしぼり体験や、バードウォッチングなど、楽しいプログラム満載!

※今後の状況により、プログラムを変更する場合があります。

※ 19歳以上の方は入館料100円が必要です。

4月の行事は次のページにもあるよ



4月の行事案内



11日(日) 10:00~12:00

ぶち楽しいバードウォッチング①

~使いこなそう双眼鏡と望遠鏡、そして自分の耳~

♪バードリスニング♪で「野鳥“感”察」を楽しみましょう! (定員: 30名)
申込みは3月28日(日)からです。

17日(土) 10:00~12:00

ベッコウトンボ観察会①

(雨天時は4月24日(土)に延期)

春に出現する絶滅危惧種「ベッコウトンボ」を探してみましょう! (定員: 40名)
申込みは4月3日(土)からです。

・3月20日(土)「たのしい俳句教室②」、3月21日(日)「子どもレンジャークラブ②」は、会員制のため、会員以外の参加はできません。

※各行事は、今後の状況により変更する場合があります。その際は、HP等でお知らせいたします。詳細等は当園にお問い合わせください。

※ 特別記載のない行事は、開始30分前から開始時間までに集合・受付を済ませてください。

※ 参加料は無料ですが、ピジターセンター入館料200円が必要です(18歳以下無料)。

※ 双眼鏡は公園で無料貸出しを行っています。

どんな行事だった?

子どもレンジャークラブ①

2月21日(日)に、子どもレンジャークラブ①を実施しました。オスガモの識別がテーマだったので、淡水池のカモを観察しながらそれぞれの特徴を探しました。観察の後は自分が見つけたオスガモの特徴をみんなに発表してもらいました。



羊毛フェルトの野鳥たち



2月7日(日)~3月7日(日)で企画展を開催しました。期間中は多くの方に来館していただき、細部までこだわって作られた作品に感動されていました。2月23日(火・祝)には、企画展の制作者が講師のワークショップも実施し、みんなでカワセミを作りました。

レンジャー絵日記



子どもレンジャークラブの活動中、「草地」のノウサギのフンを見つけた。ノウサギのフンは「U」の丸い形で、一ヶ所にまとまってフンをするのが特徴です。ノウサギは夜や暗い時間に活動するのだから、活動している様子も観察したいなあ。

一月二十一日(日) 晴

きらら浜の自然情報

スミレ→



4月になると園路のそばで、スミレの花が見られるようになります。スミレの花の色は紫色ですが、園内にはスミレの仲間で花が白色のアリアケスミレも観察できます。アリアケスミレはあまり園内で多くないのですが、干潟観察舎の近くには毎年花が見られます。ぜひ探して、違いを確かめてみましょう。



←アリアケスミレ

樹林帯ではキツツキの仲間のコゲラが見られます。元々園内ではあまり見られない鳥でしたが、植えられた木が大きく育ち、近年よく見られるようになり、巣穴も見つかっています。普段は「ギー」という声で鳴き、子育ての時期にあたる春には「キッキキッ」という声や「タラララ…」という木の幹をくちばしでたたいて音を出すようになるので、これらの声や音をたよりに探してみてください。

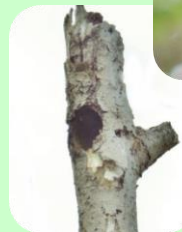
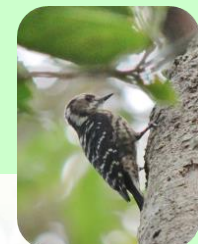

レンジャーからの挑戦状!

公園の生き物についてのクイズです。全問正解すれば、キミもレンジャーになれるかも。さあ、何問わかるかな?

1. ハマシギは、夏羽に変わるとある部分が黒色になりますが、それはどこでしょう?



- ① 頭
- ② おなか
- ③ あし

こたえはウラにあるよ

きらら浜の野鳥図鑑108

コサメビタキ 全長13センチ

日本では春から夏にかけて子育てを行う夏鳥で、山地の森林で見られます。平地では渡りの時期に見られ、園内では秋によく観察できます。頭から背中にかけては灰色で、おなかは白色です。枝先などから飛び立って、空中の虫をくちばしで捕まえるエサの捕り方が特徴です。

